Перемены в г. Самчжиён

Перемены в г. Самчжиён

Город Самчжиён находится в провинции Рянган, северном внутреннем районе Кореи. В городе высится гора Пэкту, которая считается горой-родоначальницей для корейской нации.

Большую часть территории города занимают горы. Средняя высота над уровнем моря – 1 300 м.

Это – один из самых холодных районов Кореи. Средняя годовая температура – 0,6 градусов мороза.

До 1960-х годов город Самчжиён был захолустьем в горной местности, где повсюду были только неприглядные бревенчатые дома.

Под руководством Трудовой партии Кореи в 1970-е годы были начисто устранены следы прошлого, и появились новые улицы, общественные здания и жилые дома. А в 2000-е годы Самчжиён еще раз обновил свой облик.

Сегодня в городе Самчжиён снова произошло сотворение мира.

Уважаемый Ким Чен Ын лично инициировал благоустройство города Самчжиён. И он, неоднократно посещая стройку, энергично руководил делом для того, чтобы город Самчжиён превратился в прекрасный культурный город в горной местности, представляющий цивилизацию в эпоху ТПК.

Итак, в 2019-м году центр города Самчжиён преобразился, как подобает образцу культурного города в горной местности, где сгущена современная цивилизация. Вслед за этим, через 2 года все села и горные селения города превратились в идеальный край для народа.

Во всем – от общей застройки города до каждого архитектурного строения, дорожного сооружения и световой декорации – создан новый критерий. Также в соответствии с особенностями северной высокогорной местности на высоком уровне осуществлено озеленение, город действительно превращен в парк.

Город Самчжиён с сочетанием национальности, современности, свойственной местности специфики и с воплощением практичности, разнообразности и пластической художественности всех строений стал критерием социалистического культурного города в горной местности, образцом местного города.

Планы ТПК, желающей превратить всю страну в социалистическую феерию и создать народу зажиточную, цивилизованную жизнь, реализуются в действительности с города Самчжиён.

В административном центре города Самчжиён есть кварталы Кванмёнсон, Пегэбон, Потнаму, Икаль, а также улицы Потнаму, Мильён, Чхонбон, Лимёнсу, Мотка, Пегэбон.

삼지연 려관

위대한 우리 인민에게 모든 영광과 행복을!

Жилые дома в городе Самчжиён.

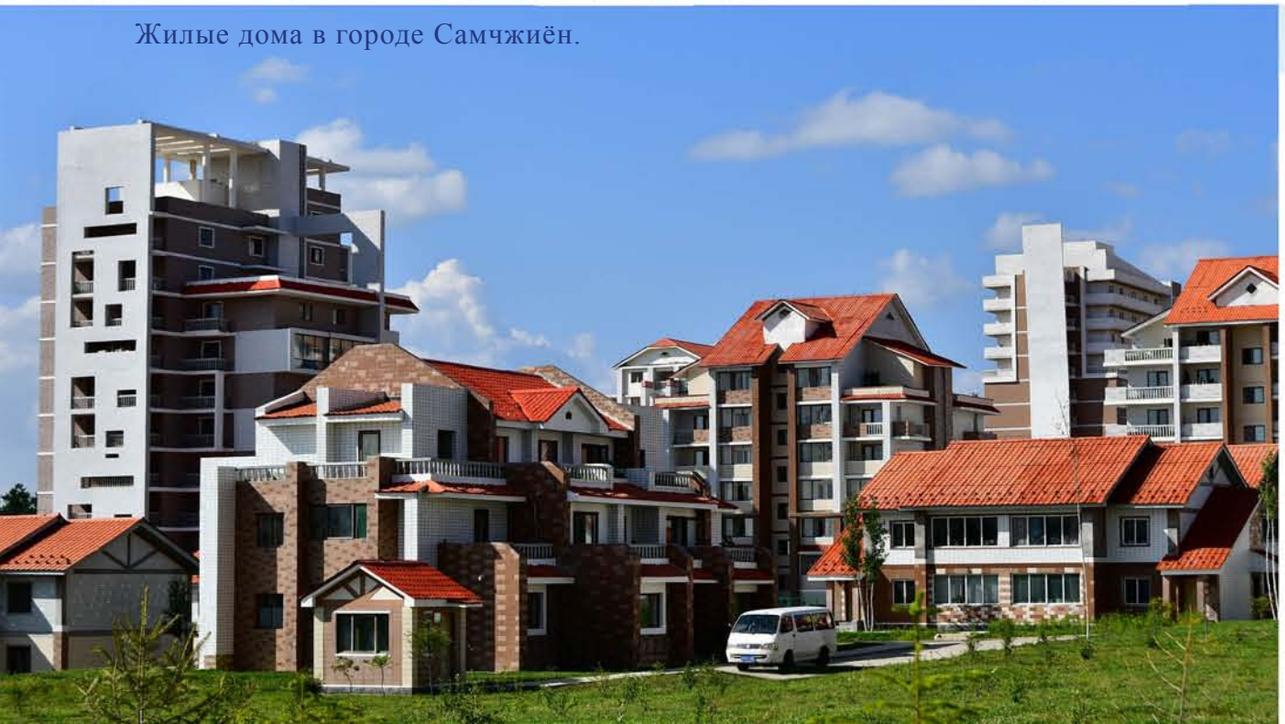

특산물식당

В городе Самчжиён имеются детские сады и школы, оснащенные лучшими условиями обучения, а также есть детсоюзовский лагерь и дворец школьников.

Кванмёнсонская начальная школа.

Кванмёнсонская полная средняя техническая школа.

Самчжиёнский дворец школьников.

Самчжиёнский детсоюзовский лагерь.

В Самчжиёнской городской больнице созданы все условия для быстрого и точного проведения диагностики и лечения больных.

Часть Самчжиёнской городской больницы.

Спортивный городок в районе гор Пэкту г. Самчжиён.

Здесь можно заниматься разными видами спорта – кататься на лыжах, играть в мини-футбол и хоккей на льду.

Пегэбонский горнолыжный комплекс.

Самчжиёнский городской дворец спорта.

Спортзал для хоккея на льду.

В центре города замечательно устроены Пегэбонский ресторан «Куксу», столовая «Деликатесы из картофеля» и другие учреждения бытового обслуживания.

Пегэбонский ресторан «Куксу».

Ресторан «Национальные блюда».

Столовая «Деликатесы из картофеля».

Чайная «Ёкчжон».

Универмаг «Самчжиён».

Магазин спортивного инвентаря.

Магазин «Цветы и золотые рыбки».

Гастроном.

Пункт снятия усталости.

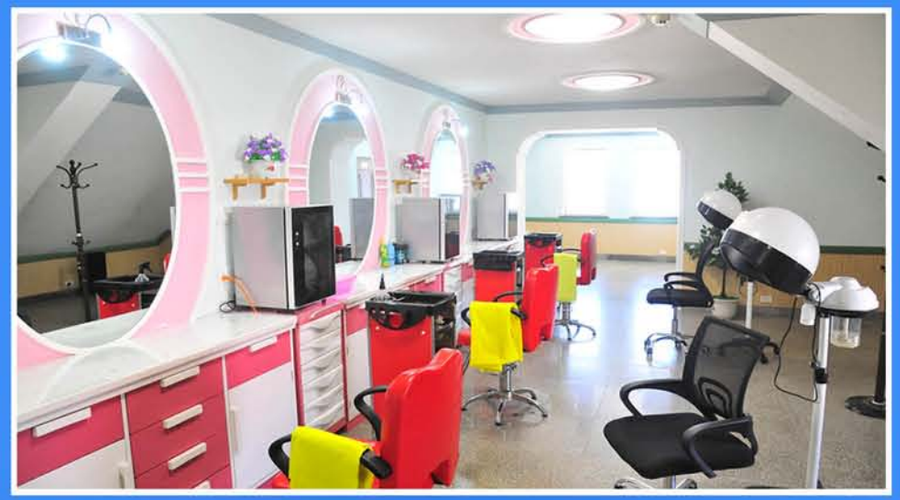

Водно-оздоровительный комплекс «Чхончживон».

Современная баня «Миллимвон».

В городе Самчжиён созданы еще гостиницы для участников экскурсии по местам революционной и боевой славы в районе гор Пэкту.

Самчжиёнский монументальный скульптурный комплекс и участники похода по местам революционной и боевой славы в районе гор Пэкту.

В г. Самчжиён есть Самчжиёнская фабрика по производству картофельной муки с производительной способностью в несколько тыс. тонн, Самчжиёнская фабрика голубичных напитков, где из голубики, этой местной продукции провинции Рянган, производят разные продукты, и Чунхынское аграрное хозяйство в ведении Самчжиёнского городского комитета управления сельским хозяйством (это образцовое подразделение в развитии деревни) и другие местные промышленные предприятия и фермы.

Самчжиёнская фабрика по производству картофельной муки.

강자가루
25kg

Самчжиёнская фабрика голубичных напитков.

Самчжиёнская фабрика соевых соуса и пасты.

Самчжиёнский завод по культуре тканей голубики.

Самчжиёнское городское тепличное хозяйство.

Чунхынское аграрное хозяйство Самчжиёнского городского комитета управления сельским хозяйством.

В городе Самчжиён кроме административного центра имеются более 10 кварталов и сел, в том числе кварталы Пэктусанмильён и Пхотхэ, село Чунхын.

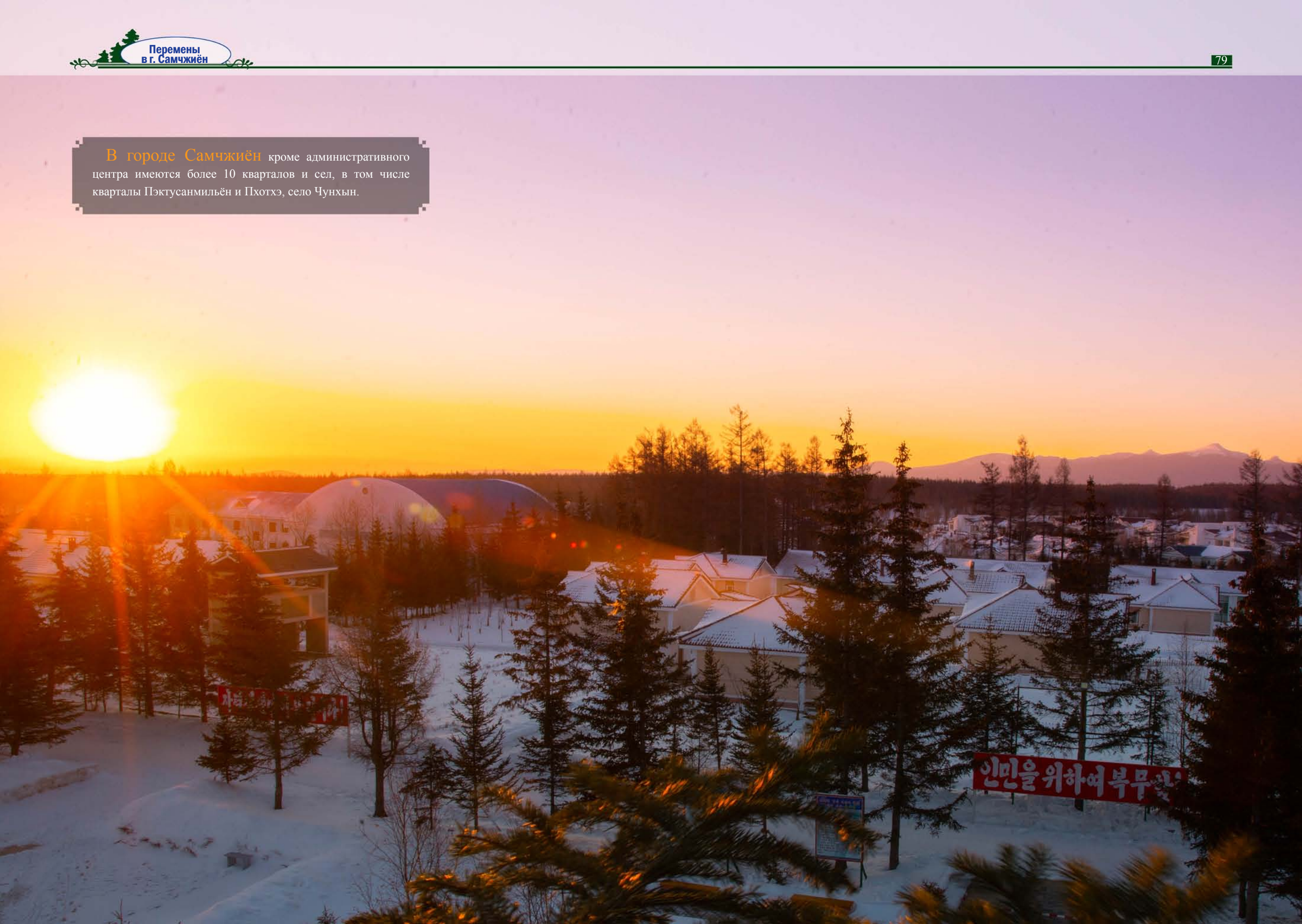

Квартал Пэктусанмильён.

Село Собэксан.

Село Посо.

Квартал Пхотхэ.

По случаю Дня Звезды и других важных знаменательных дат в городе Самчжиён проводятся различные мероприятия, как фестиваль ледяных скульптур и праздничный салют.

Перемены в г. Самчжиён

Редакторы: Чвэ Мён Гук,
Ким Со Ён
Автор: Рим Ок
Фото: Ким Сон Чхор, Ким Хёк Чхор,
Сон Дэ Хёк, Хон Гван Нам,
Ра Пхён Рёр, Ан Чхоль Рён

Издательство литературы на иностранных языках

Декабрь 111 года чучхе (2022)

КНДР, Издательство литературы на иностранных языках
111 год чучхе (2022)